工程变更单号 ECN NO	变更说明 DESCRIPTION	版 次 REV	发行时间 DATE	确 认 ACCEPT	审 核 CHECK	批 准 APPROVAL
	图号升级	A01	2021.8.13	鱼栋冬	高迪	王春生

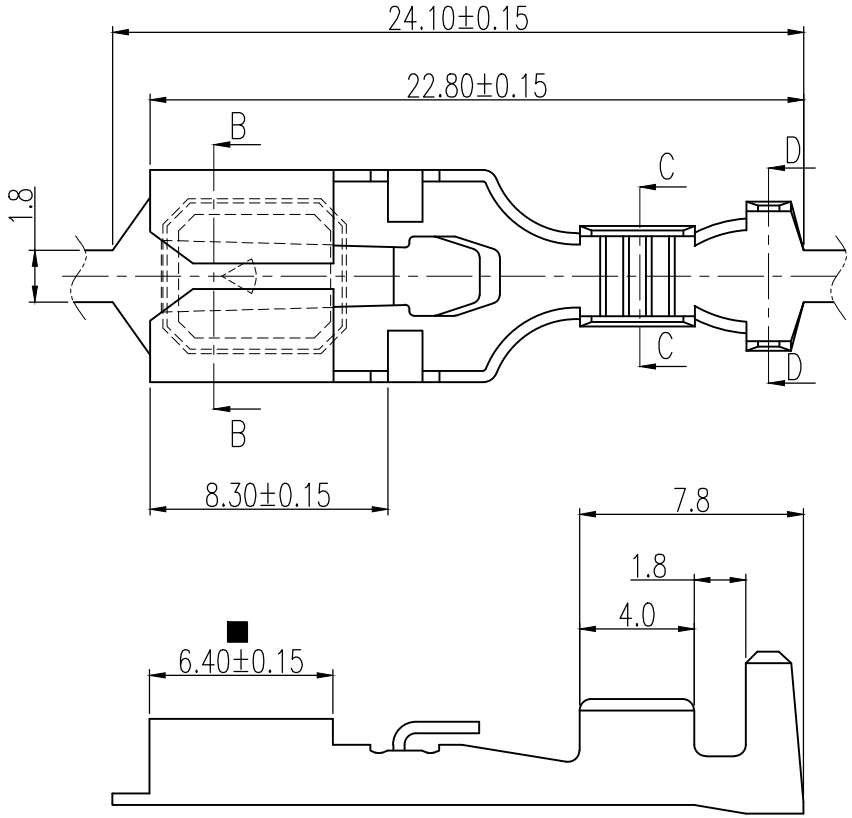

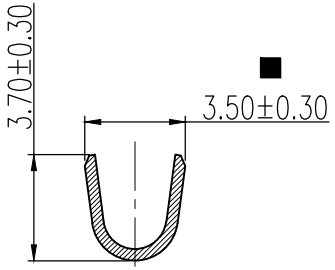

SEC C-C

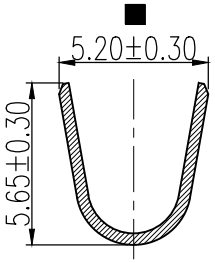

SEC D-D

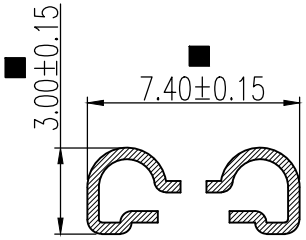

SEC B-B

技术要求：
Technical Requirement：

材质 Material	黄铜 Brass
材料厚度 Material thickness	T=0.40±0.02
压接范围 Wire Range	18-14AWG
表面处理 Surface	见表一 See Table 1
包装数量 Packing Qty	5K/盘reel

表一

TP25035K-3	TP25035K-13/101	亮锡后镀 Bright Tin	/
TP25035K-2	TP25035K-12/101	哑光 Matte tin	/
规格型号 Part No.	制造码 Produce No.	表面处理 Surface	备注 Notes

料带图

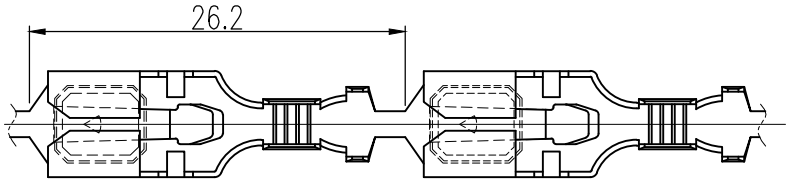

未注尺寸公差按下表

尺寸 DIM	公差 TOL	尺寸 DIM	公差 TOL
X.	±0.30	X.	±2°
.X	±0.20	.X	±1°
.XX	±0.10		
.XXX	±0.05		

HSF

ZUCH 浙江珠城科技股份有限公司
Zhejiang ZUCH Technology Co., Ltd

文件编号 FILE NO	CUS-T-00099	日 期 DATE	产品名称 TITLE	250带锁中长脚		
设 计 DESIGN	高迪		成品料号 PART NO	见表一 See Table 1		版 次 REV
审 核 CHECK	鱼栋冬					A01
批 准 APPROVAL	王春生		比例 SCALE	1:1	单位 UNIT	mm
客户图					页码 PAGE	1 OF 1