工程变更单号 ECN NO	变更说明 DESCRIPTION	版 次 REV	发行时间 DATE	确 认 ACCEPT	审 核 CHECK	批 准 APPROVAL
	初版发行	A00	2022.4.5	钱斌豪	陈霈霖	陆明超

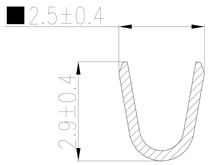

C-C

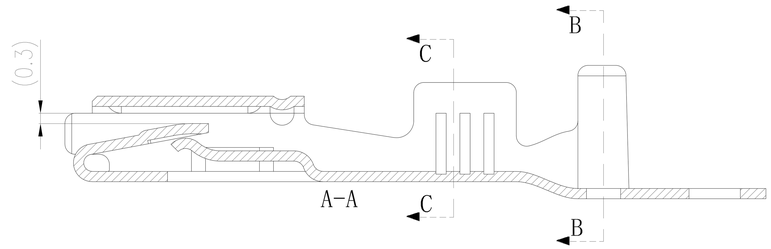

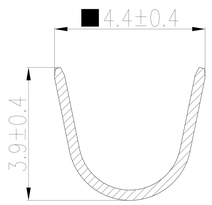

B-B

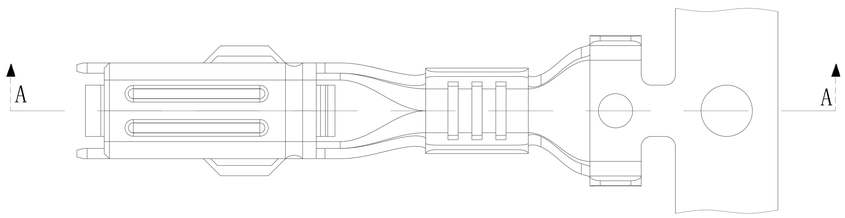

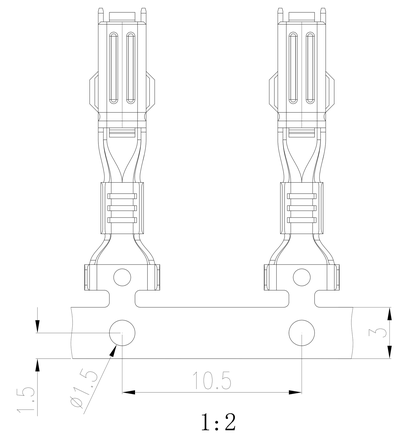

1:2

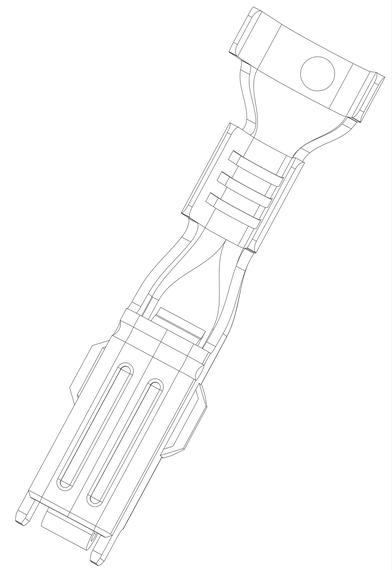

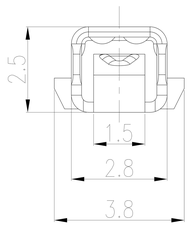

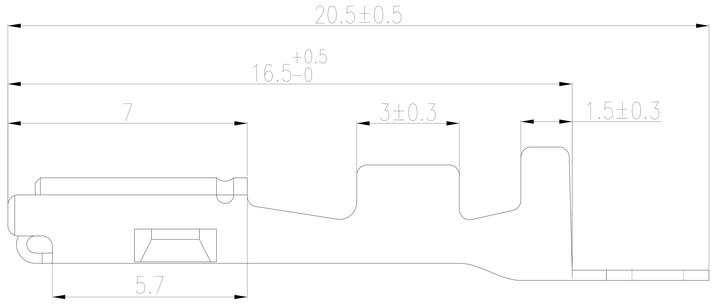

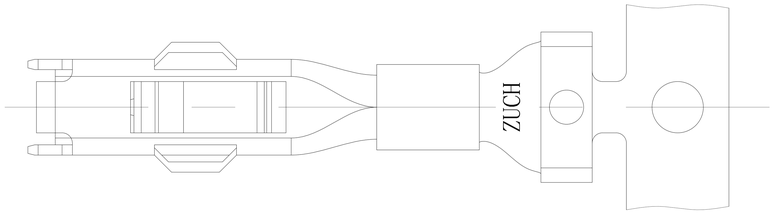

技术要求：

1. 材料：黄铜，T=0.3；
2. 外观：
   a) 无影响使用的毛刺，无明显铜沫垫伤，无变形，划痕等不良，无影响使用的扭曲变形；
   b) 产品应无发白，发蓝，发黑，水纹等不良，镀层无剥层现象；
3. 电镀要求：先冲后镀，镀亮锡；
4. “■”为产品关键特殊尺寸，“▲”为产品重要管控尺寸，未注R角为0.3～R3，( )内为参考尺寸，未注尺寸公差见公差附表.5. 未注公差尺寸按GB-T14486-2008-MT6级执行

未注尺寸公差按下表	
尺寸 DIM	公差 TOL
0～3	±0.20
>3～6	±0.30
>6～30	±0.40
>30～120	±0.50

ZUCH CONNECTOR 浙江珠城科技股份有限公司
Zhejiang ZUCH Technology Co.,Ltd

文件编号 FILE NO	CUS-T-00658	日期 DATE	产品名称 TITLE	1.8母端子		
设 计 DESIGN	钱斌豪	2022.4.5	成品料号 PART NO.			版次 REV
审 核 CHECK	陈霈霖	2022.4.5	TP18002-3A			A00
批 准 APPROVAL	陆明超	2022.4.5	比例 SCALE	4:1	单位 UNIT	mm
客户图					页码 PAGE	1 OF 1

HSF